CONFIGURAÇÃO DE BOLETO

Colocar a cobrança.dll dentro da pasta retaguarda

Colocar o arquivo CB000.rtm dentro da pasta RelatEspecifico que fica na ssmconfig

Colocar o arquivo rem756_Sicoob.rtm dentro da pasta RelatEspecifico que fica na ssmconfig

Configuração da conta Bancaria

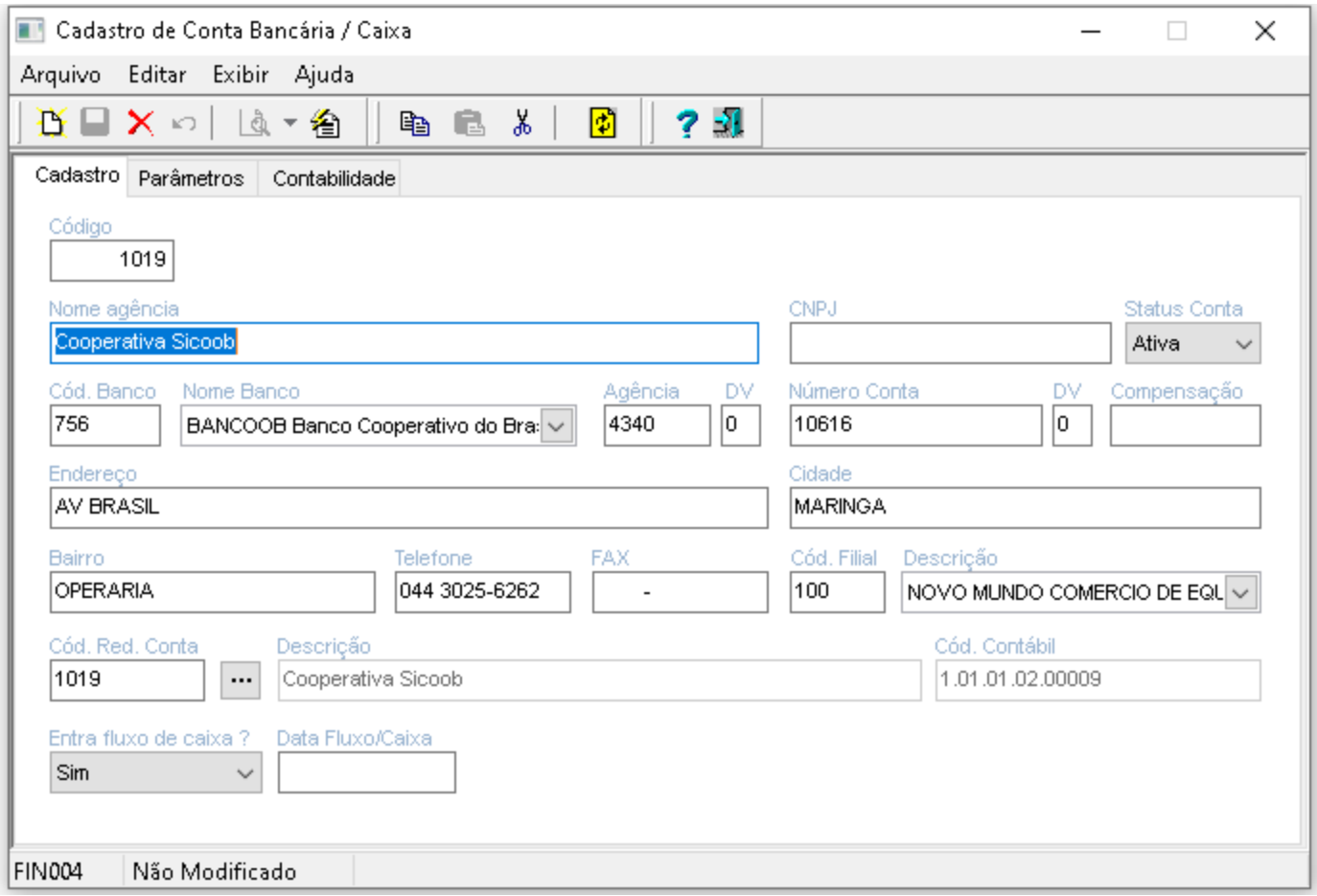

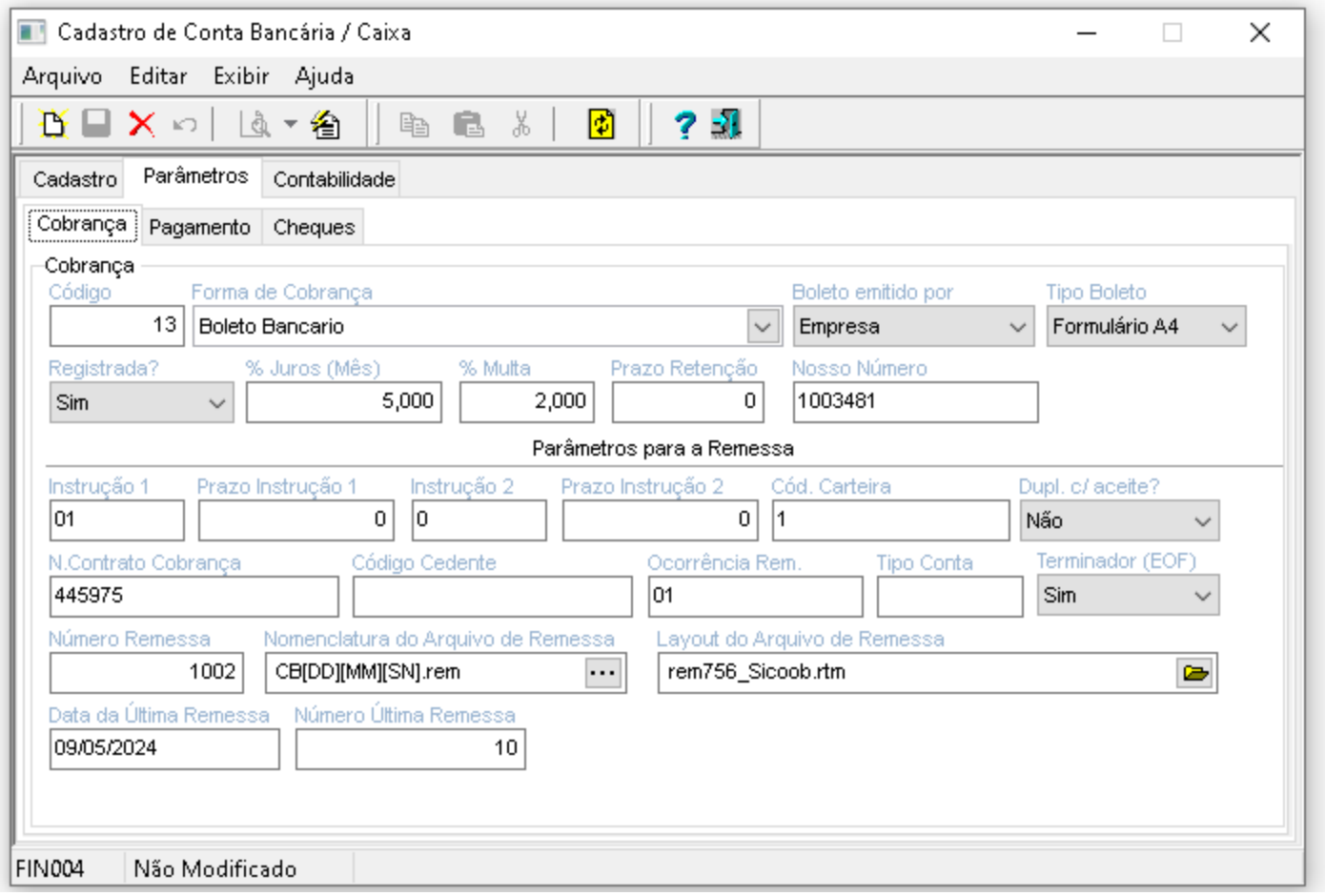

Criar o caminho abaixo para geração do arquivo CNAB

C:\Cobranca\Remessa\756

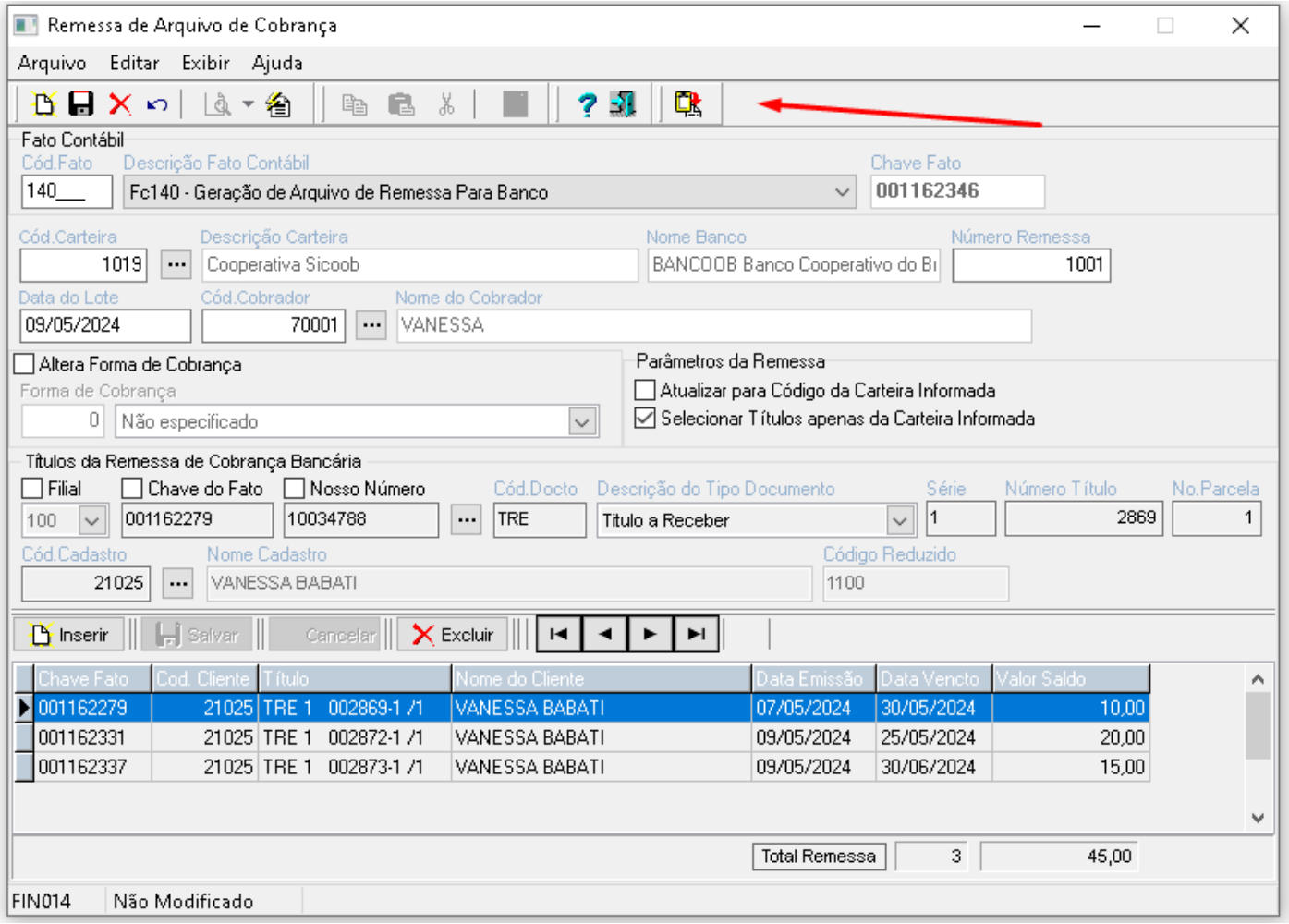

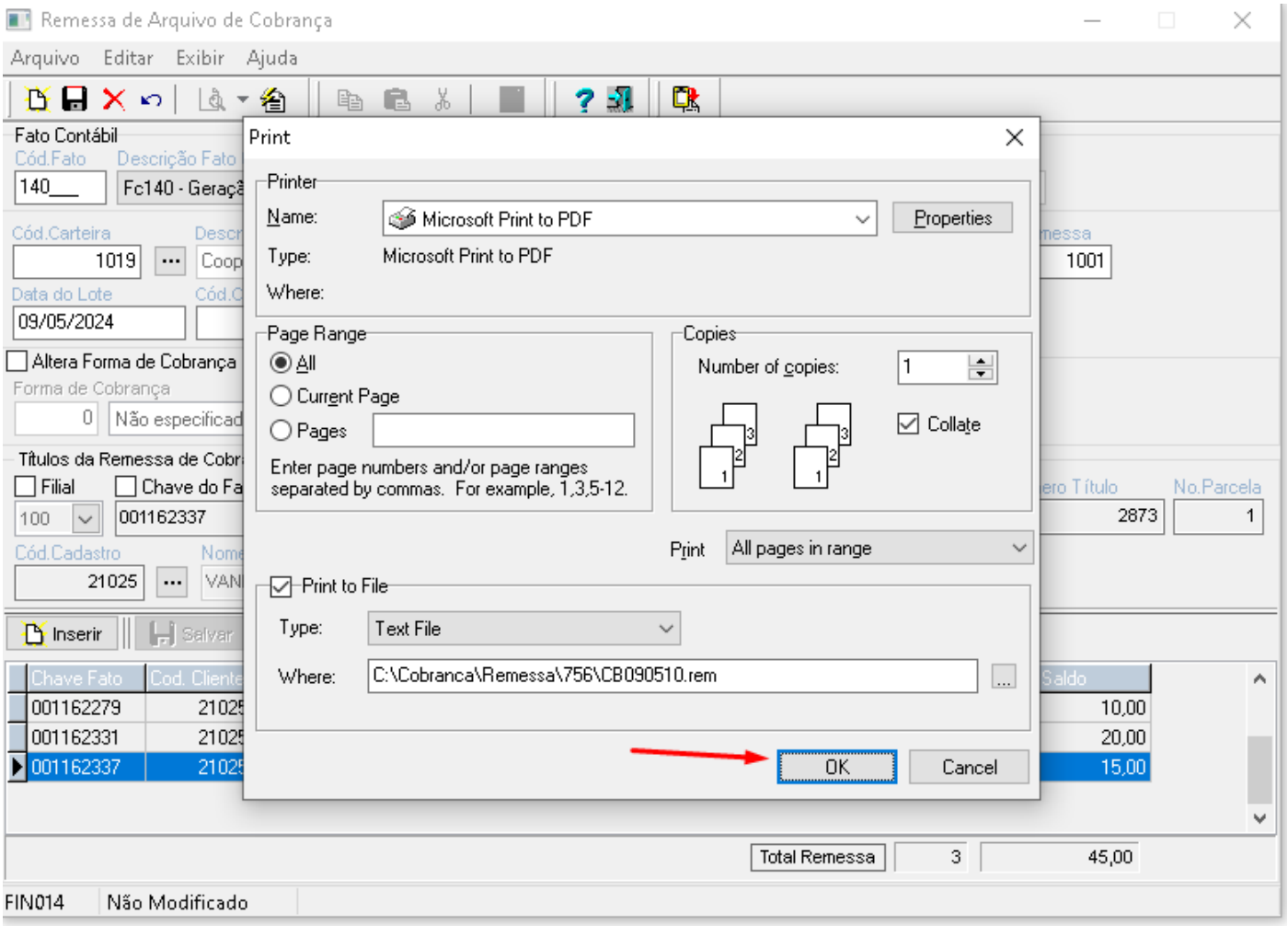
Remessa de Arquivo de Cobrança
Arquivo Editar Exibir Ajuda
Fato Contábil
Cód.Fato
Descrição Fato
140___
Fc140 - Geraçã
Cód.Carteira
1019
Data do Lote
09/05/2024
Altera Forma de Cobrança
Forma de Cobrança
0
Não especificad
Títulos da Remessa de Cobr
Filial
Chave do Fa
100
001162337
Cód.Cadastro
21025
Inserir
Salvar
Chave Fato
Cod. Cliente
Saldo
001162279 21025 10,00
001162331 21025 20,00
001162337 21025 15,00
Total Remessa 3 45,00
FIN014 Não Modificado
Print
Printer
Name: Microsoft Print to PDF
Properties
Type: Microsoft Print to PDF
Where:
Page Range
All
Current Page
Pages
Enter page numbers and/or page ranges separated by commas. For example, 1,3,5-12.
Copies
Number of copies: 1
Collate
Print All pages in range
Print to File
Type: Text File
Where: C:\Cobranca\Remessa\756\CB090510.rem
OK
Cancel
1001
2873
1

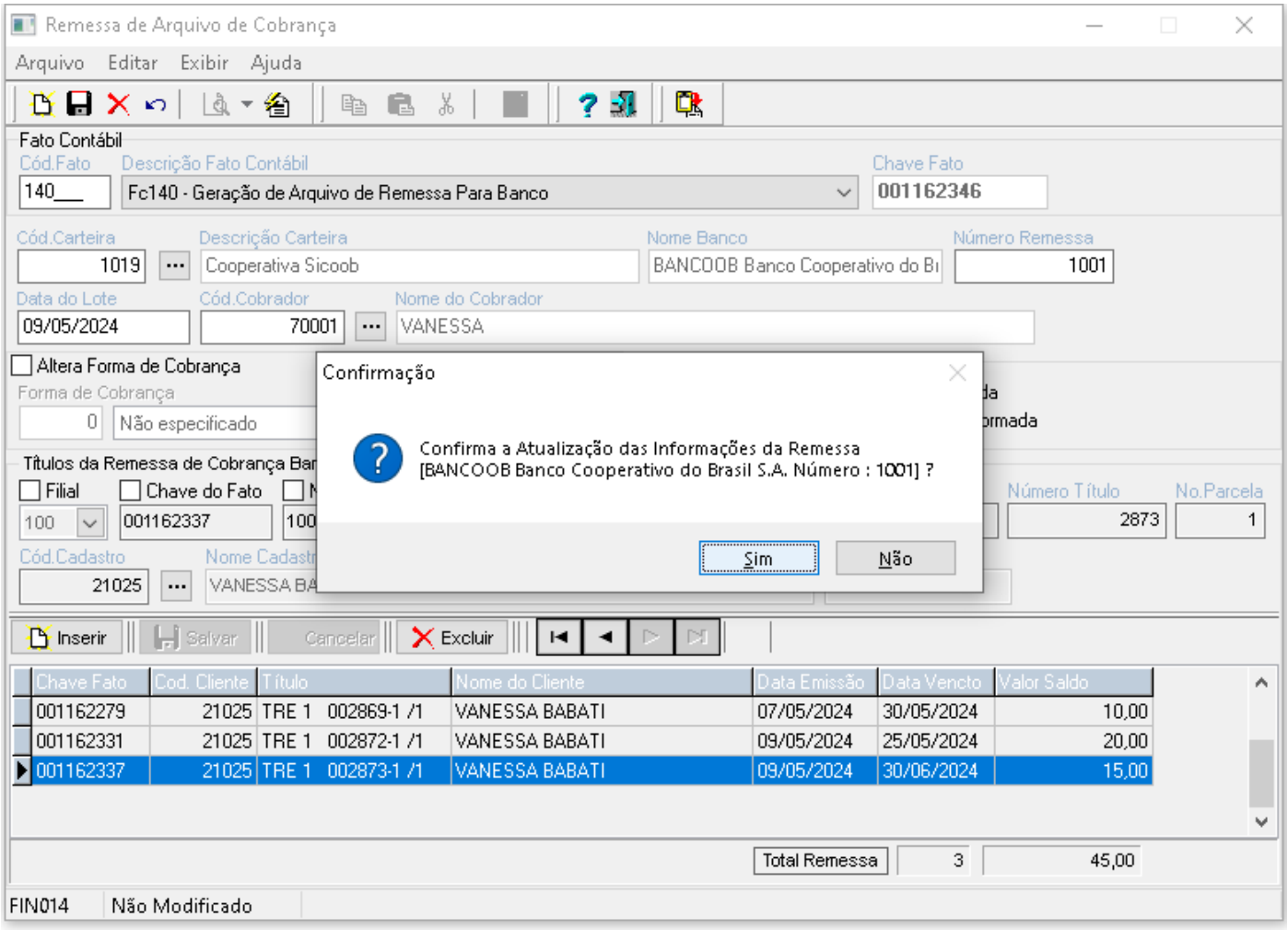
Remessa de Arquivo de Cobrança
Arquivo Editar Exibir Ajuda
Fato Contábil
Cód.Fato
Descrição Fato Contábil
140___
Fc140 - Geração de Arquivo de Remessa Para Banco
Chave Fato
001162346
Cód.Carteira
1019
Descrição Carteira
Cooperativa Sicoob
Nome Banco
BANCOOB Banco Cooperativo do Br
Número Remessa
1001
Data do Lote
09/05/2024
Cód.Cobrador
70001
Nome do Cobrador
VANESSA
Altera Forma de Cobrança
Forma de Cobrança
0
Não especificado
Títulos da Remessa de Cobrança Ban
Filial
Chave do Fato
100
001162337
Cód.Cadastro
21025
Nome Cadastr
VANESSA BA
Confirmação
Confirma a Atualização das Informações da Remessa [BANCOOB Banco Cooperativo do Brasil S.A. Número : 1001] ?
Sim
Não
Número Título
No.Parcela
2873
1
Inserir
Salvar
Cancelar
Excluir
Chave Fato
Cod. Cliente
Título
Nome do Cliente
Data Emissão
Data Vencto
Valor Saldo
001162279 21025 TRE 1 002869-1 /1 VANESSA BABATI 07/05/2024 30/05/2024 10,00
001162331 21025 TRE 1 002872-1 /1 VANESSA BABATI 09/05/2024 25/05/2024 20,00
001162337 21025 TRE 1 002873-1 /1 VANESSA BABATI 09/05/2024 30/06/2024 15,00
Total Remessa 3 45,00
FIN014 Não Modificado

Remessa de Arquivo de Cobrança

Arquivo Editar Exibir Ajuda

Fato Contábil

Cód.Fato: 140___ | Descrição Fato Contábil: Fc140 - Geração de Arquivo de Remessa Para Banco | Chave Fato: 001162346

Cód.Carteira: 1019 | Descrição Carteira: Cooperativa Sicoob | Nome Banco: BANCOOB Banco Cooperativo do Br | Número Remessa: 1001

Data do Lote: 09/05/2024 | Cód.Cobrador: 70001 | Nome do Cobrador: VANESSA

Altera Forma de Cobrança

Forma de Cobrança: 0 Não especificado

Títulos da Remessa de Cobrança Banc

Filial | Chave do Fato | Nc

100 | 001162337 | 1003

Cód.Cadastro: 21025 | Nome Cadastro: VANESSA BAB

Número Título: 2873 | No.Parcela: 1

Informação

Arquivo de Remessa Bancária [C:\COBRANCA\REMESSA\756\CB090510.REM] gerado com sucesso.

OK

Inserir | Salvar | Cancelar | Excluir

Chave Fato	Cod. Cliente	Título	Nome do Cliente	Data Emissão	Data Vencto	Valor Saldo
001162279	21025	TRE 1 002869-1 /1	VANESSA BABATI	07/05/2024	30/05/2024	10,00
001162331	21025	TRE 1 002872-1 /1	VANESSA BABATI	09/05/2024	25/05/2024	20,00
001162337	21025	TRE 1 002873-1 /1	VANESSA BABATI	09/05/2024	30/06/2024	15,00

Total Remessa | 3 | 45,00

FIN014 | Não Modificado

756

Arquivo Início Compartilhar Exibir

Este Computador › SISTEMA (C:) › Cobranca › Remessa › 756

Pesquisar em 756

Acesso rápido: Área de Trabalho, Downloads, Documentos, Imagens, 756, certificados, RelatEspecifico, ser

OneDrive

Este Computador: Área de Trabalho, Documentos, Downloads, Imagens, Músicas, Objetos 3D, Vídeos, SISTEMA (C:), Disco Local (D:), argox (\\192.168.6.2

Rede

Nome	Data de modificação	Tipo	Tamanho
CB09051	09/05/2024 09:16	Arquivo REM	3 KB
CB09052	09/05/2024 13:45	Arquivo REM	3 KB
CB09053	09/05/2024 13:51	Arquivo REM	3 KB
CB09054	09/05/2024 14:00	Arquivo REM	2 KB
CB09055	09/05/2024 14:03	Arquivo REM	2 KB
CB09056	09/05/2024 14:16	Arquivo REM	3 KB
CB09057	09/05/2024 14:47	Arquivo REM	3 KB
CB09058	09/05/2024 14:59	Arquivo REM	3 KB
CB09059	09/05/2024 15:24	Arquivo REM	3 KB
CB090510	09/05/2024 15:48	Arquivo REM	3 KB

10 itens